

Vragen of interesse

Heeft u na het doornemen van deze folder nog vragen of enige interesse in dit project? Neem dan gerust contact op met de sociaal assistente. Zij zal u graag verder helpen.

Contactpersoon intake en opvolging

Els Malfait - sociaal assistente
Tel: 055/33.48.70
E-mail: els.malfait@wzchhart.be

Contactpersoon coördinatie en opvolging

Veronique Bauwens - stafmedewerker zorg
Tel: 055/33.48.64
E-mail: veronique.bauwens@wzchhart.be

Goede zorg en veiligheid?

Ook in de nacht!

WZC H. HART



CAMPUS H. HART
Mariboroughlaan 3
9700 Oudenaarde
Tel: 055/33.48.61
E-mail: info@wzchhart.be
www.wzchhart.be

CAMPUS KLOOSTERHOF PAMELE

Grachtschelde 2
9700 Oudenaarde
Tel: 055/23.17.75
E-mail: info@wzchhart.be
www.wzchhart.be

NACHTZORG



NACHTZORG AAN HUIS

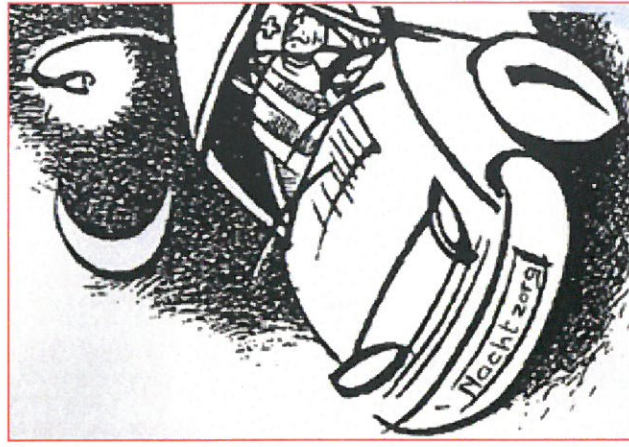

WZC H. HART

Uniek in ouderenzorg met een hart



Project “Langer thuis met extra zorg”

Nachtzorg aan huis wordt gesteund vanuit het project “Langer thuis met extra zorg”.

Het project zoekt naar nieuwe, alternatieve en ondersteunende zorgvormen voor kwetsbare ouderen, met als doel hen zo lang mogelijk thuis te laten wonen.

Deze nieuwe initiatieven sluiten zoveel mogelijk aan bij de behoeften van de ouderen en hun mantelzorger(s) (familie, vrienden, bureu of mensen uit hun naaste omgeving). Dat kan door het uitbreiden en of het ondersteunen van de bestaande thuishulp, het aanbieden van zorg op maat en het maken van goede afspraken tussen de oudere, de hulpverleners en de mantelzorgers.

Samenwerking

Nachtzorg aan huis is een samenwerkingsinitiatief tussen CM, Wit-Gele Kruis, Familiezorg, Familiehulp en een aantal woonzorgcentra in de regio Oudenaarde.

WZC H. Hart biedt nachtzoorg aan huis aan voor ouderen in de regio Oudenaarde.

Nachtzorg

Nachtzorg is hulpverlening die tijdens de nacht aan huis wordt aangeboden aan zorgbehoevende ouderen die omwille van ziekte of omwille van sociaal/familiale redenen 's nachts verzorging nodig hebben.

Dankzij nachtzoorg kunnen de mantelzorgers die instaan voor de continuïteit van de zorg voor de oudere zelf rusten en kunnen zij zodoende die zorg langer aan.

Welke nachtzoorg

Wat hoort onder nachtzoorg:

- ◆ De nodige zorg moet kunnen gebeuren door één persoon.
- ◆ De zorg doelt op verzorgende taken (geen verpleegkundige handelingen) bijvoorbeeld begeleiden naar het toilet, naar bed brengen, drinken geven, incontinentiemateriaal verwisselen...
- ◆ De uren zijn afhankelijk van de ronde en zullen in afspraak bepaald worden.

Wilt u zich inschrijven voor het project “Langer thuis met extra zorg”?

Neem dan contact op met de CM of met Familiehulp, Familiezorg of Wit-Gele Kruis.

Voordelen

Er zijn een aantal voordelen aan nachtzoorg gekoppeld:

- ◆ Nachtzoorg is kosteloos indien u deel uitmaakt van het project “Langer thuis met extra zorg”.
- ◆ Met ondersteuning van “nachtzoorg” kan u langer alleen thuis blijven wonen of eventueel een verhuis naar een woonzorgcentrum vermijden of uitstellen.

Werkwijze

Voor u beroep kan doen op nachtzoorg aan huis moet u zich aansluiten bij het project “Langer thuis met extra zorg”. Daarna kan u contact opnemen met de sociaal assistente van WZC H. Hart. Via een huisbezoek zal de sociaal assistente de zorgvraag en woonsituatie met u en de familie bespreken.

